



ที่ ศธ ๐๔๒๔๙/ว ๑๑๑

สำนักงานเขตพื้นที่การศึกษามัธยมศึกษา เขต ๑๙
๓๓๔ หมู่ ๔ บ้านปากนา ตำบลนาอาน
อำเภอเมืองเลย จังหวัดเลย ๔๒๐๐๐

๑๑ มกราคม ๒๕๖๔

เรื่อง การตรวจสอบสถานะ การพิมพ์ใบอนุญาต และการแสดงใบอนุญาตอิเล็กทรอนิกส์

เรียน ผู้อำนวยการโรงเรียนมัธยมศึกษาในสังกัดทุกโรงเรียน

สิ่งที่ส่งมาด้วย ๑. การตรวจสอบสถานะ การพิมพ์ใบอนุญาต และการแสดงใบอนุญาตอิเล็กทรอนิกส์

จำนวน ๑ ชุด

๒. ตัวอย่างใบอนุญาตอิเล็กทรอนิกส์

จำนวน ๑ ฉบับ

ตามที่ สำนักงานเลขาธิการคุรุสภา ได้แจ้งประชาสัมพันธ์การออกประกาศคณะกรรมการคุรุสภา เรื่อง กำหนดแบบใบอนุญาตประกอบวิชาชีพทางการศึกษา พ.ศ. ๒๕๖๓ และเพื่อให้ผู้ประกอบวิชาชีพทางการศึกษาประสบปัญหาในการนำใบอนุญาตอิเล็กทรอนิกส์ไปใช้หรืออ้างอิงในการติดต่อหน่วยงานของรัฐและหน่วยงานภาคเอกชนที่เกี่ยวข้อง รวมทั้งเพื่อให้เกิดความเข้าใจตรงกันในทางปฏิบัติ สำนักงานเลขาธิการคุรุสภา จึงได้จัดทำข้อมูลเพิ่มเติมเกี่ยวกับการตรวจสอบสถานะ การพิมพ์ใบอนุญาต และการแสดงใบอนุญาตอิเล็กทรอนิกส์ โดยกำหนดให้ผู้ยื่นคำขอขึ้นทะเบียนหรือต่ออายุใบอนุญาตประกอบวิชาชีพทางการศึกษา และคำขอนั้นได้มีการอนุมัติจากคณะกรรมการมาตรฐานวิชาชีพ ตั้งแต่วันที่ ๑๖ ตุลาคม ๒๕๖๓ เป็นต้นไป จะได้รับใบอนุญาตรูปแบบ “ใบอนุญาตอิเล็กทรอนิกส์” เพื่อใช้เป็นหลักฐานในการประกอบวิชาชีพ ตามพระราชบัญญัติสภาครูและบุคลากรทางการศึกษา พ.ศ. ๒๕๔๖

ในการนี้ สำนักงานเขตพื้นที่การศึกษามัธยมศึกษา เขต ๑๙ จึงขอประชาสัมพันธ์การตรวจสอบสถานะ การพิมพ์ใบอนุญาต และการแสดงใบอนุญาตอิเล็กทรอนิกส์ ให้โรงเรียนในสังกัดทราบ รายละเอียดตามสิ่งที่ส่งมาด้วย

จึงเรียนมาเพื่อทราบและพิจารณาดำเนินการต่อไป

ขอแสดงความนับถือ

(นายณัฐภณ ดวงท้าวเศษ)

รองผู้อำนวยการสำนักงานเขตพื้นที่การศึกษามัธยมศึกษา เขต ๑๙ ปฏิบัติราชการแทน

ผู้อำนวยการสำนักงานเขตพื้นที่การศึกษามัธยมศึกษา เขต ๑๙

กลุ่มพัฒนาครูและบุคลากรทางการศึกษา

โทร ๐๔๒-๘๗๐๔๐๙

โทรสาร ๐๔๒-๘๗๐๔๑๐

www.sesao19.go.th

“เมืองน่าอยู่ เมืองแห่งการท่องเที่ยว การค้า และการลงทุนภายใต้การพัฒนาที่ยั่งยืน”

การตรวจสอบสถานะ การพิมพ์ใบอนุญาต และการแสดงใบอนุญาตอิเล็กทรอนิกส์

การตรวจสอบสถานะ ผ่านเว็บไซต์ครูสภา

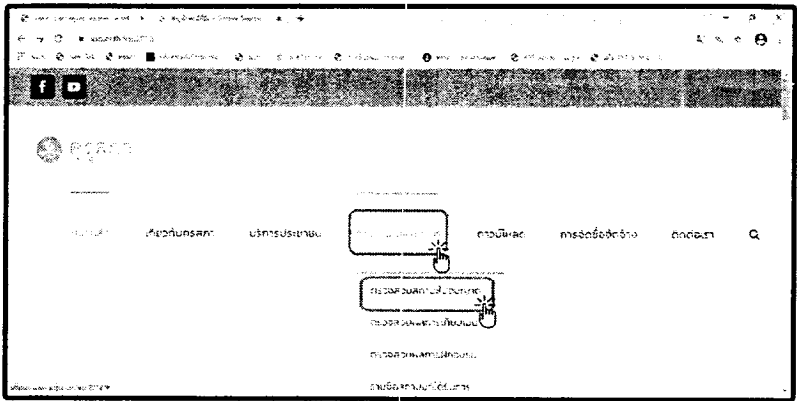

1

- เข้าเว็บไซต์ของครูสภา www.ksp.or.th
- คลิกเลือก “ตรวจสอบผลต่างๆ”
- คลิกเลือก “ตรวจสอบสถานะใบอนุญาต”

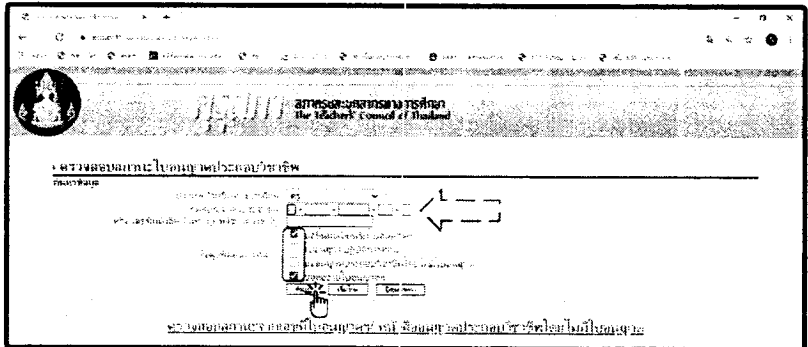

2

- คลิกเลือก “ประเภทวิชาชีพทางการศึกษา”
- กรอกเลขบัตรประชาชน หรือ เลขประจำตัว 13 หลัก
- เลือกหัวข้อ “ขอขึ้นทะเบียนรับใบอนุญาตฯ” หรือ “ขอต่ออายุใบอนุญาตฯ”
- คลิก “ค้นหา” จะปรากฏข้อมูลใบอนุญาตประกอบวิชาชีพ

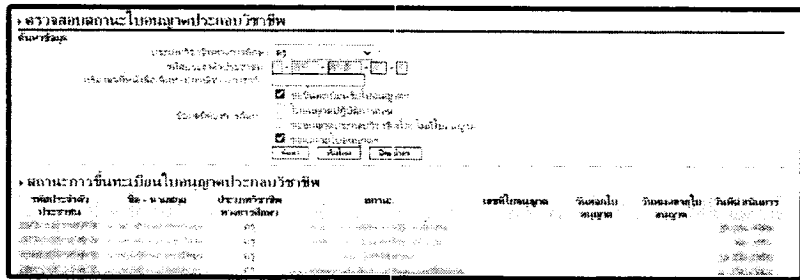

3

- ปรากฏข้อมูลสถานะใบอนุญาต

การตรวจสอบสถานะ ผ่าน KSP Self-Service

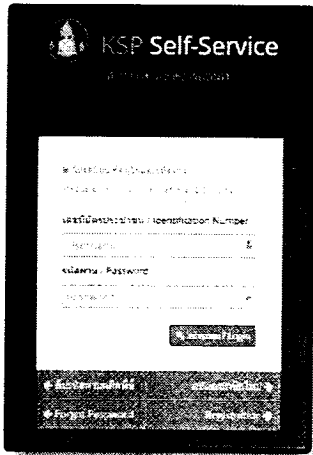

1

• เข้าระบบ KSP Self-Service

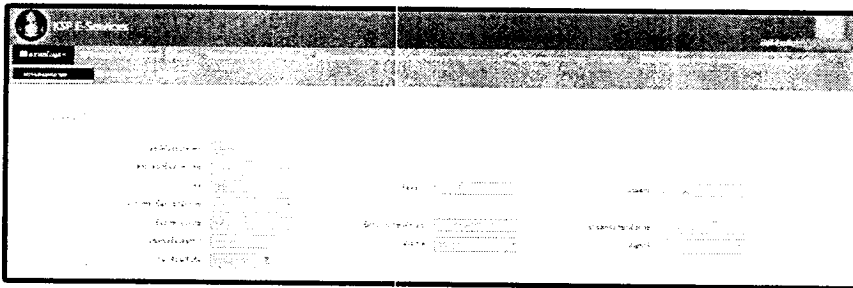

2

- คลิกเลือกเมนู “ตรวจสอบข้อมูล”
- คลิกเลือกเมนู “ตรวจสอบสถานะ”

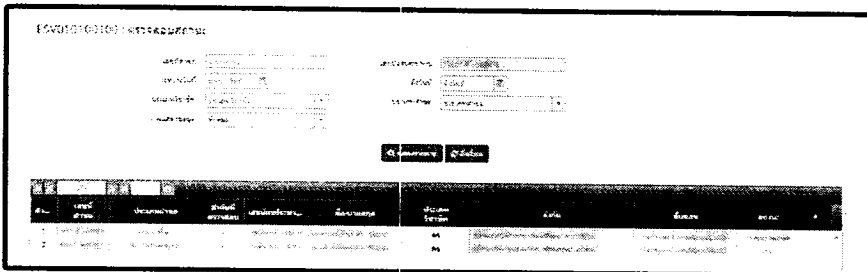

3

• ปรากฏข้อมูลสถานะใบอนุญาต
“ผ่าน”

การตรวจสอบสถานะ ผ่าน KSP School

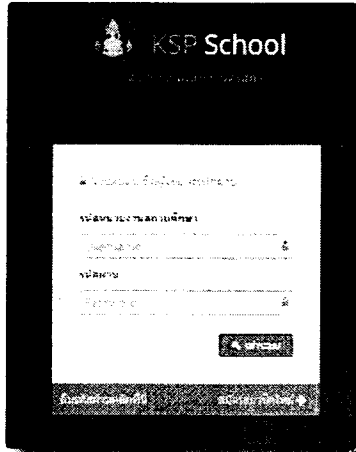

1

- เข้าสู่ระบบ KSP School

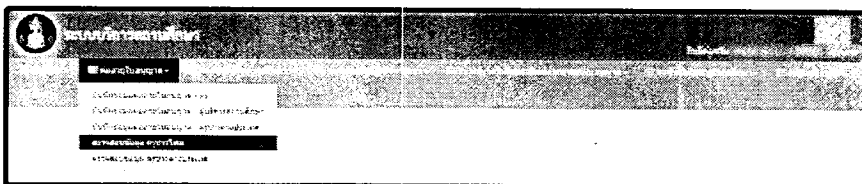

2

- คลิกเลือกเมนู “ต่ออายุใบอนุญาต”
- คลิกเลือกเมนู “ตรวจสอบข้อมูลครูชาวไทย” หรือ “ตรวจสอบข้อมูลครูชาวต่างประเทศ”

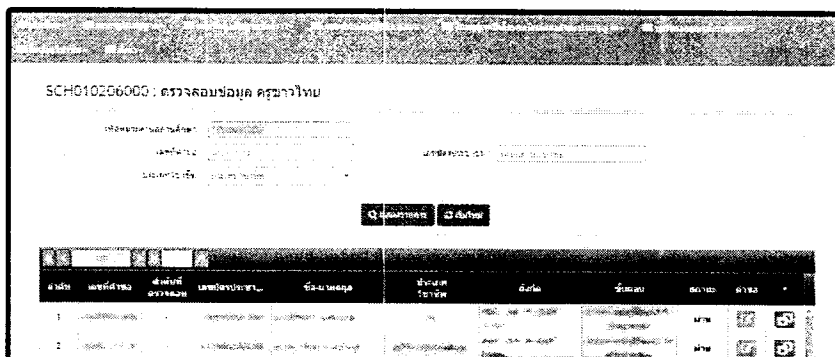

3

- ปรากฏข้อมูลสถานะใบอนุญาต “ผ่าน”

การพิมพ์ใบอนุญาตฯ หรือสำเนาใบอนุญาตฯ ผ่านระบบ KSP Self-Service

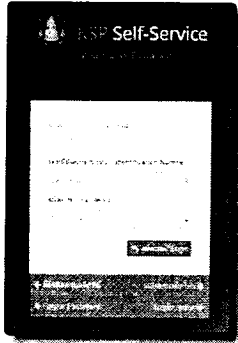

1. เข้าระบบ KSP Self-Service
2. เลือกเมนู “ใบอนุญาตอิเล็กทรอนิกส์และสำเนาใบอนุญาต Electronic License (e-License) and copy of License”

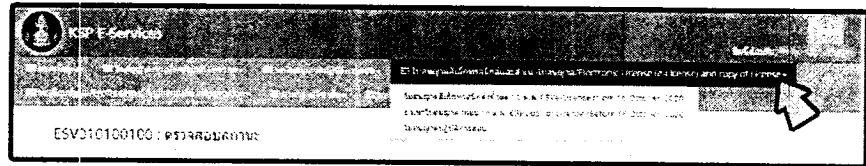

3. คลิก “ใบอนุญาตอิเล็กทรอนิกส์ (ตั้งแต่ 16 ต.ค. 63)” ดังรูป

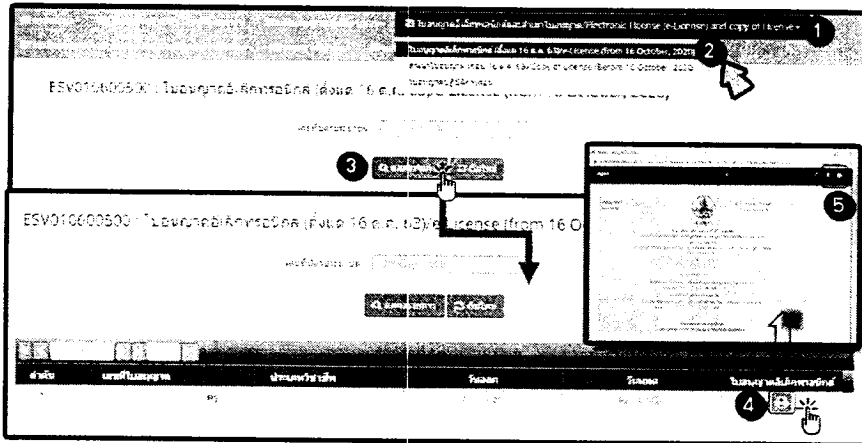

1. คลิกที่เมนูใบอนุญาตอิเล็กทรอนิกส์และสำเนาใบอนุญาต/ Electronic License (e-License) and copy of License
2. คลิกที่ใบอนุญาตอิเล็กทรอนิกส์ (ตั้งแต่ 16 ต.ค. 63)/ e-License (from 16 October 2020)
3. คลิกที่ปุ่ม แสดงรายการ
4. คลิกที่สัญลักษณ์สี่เหลี่ยม เพื่อแสดงใบอนุญาตประกอบวิชาชีพ
5. คลิกที่ปุ่มสัญลักษณ์เครื่องพิมพ์

หรือ * คลิก “สำเนาใบอนุญาต (ก่อน 16 ต.ค. 63)” ดังรูป

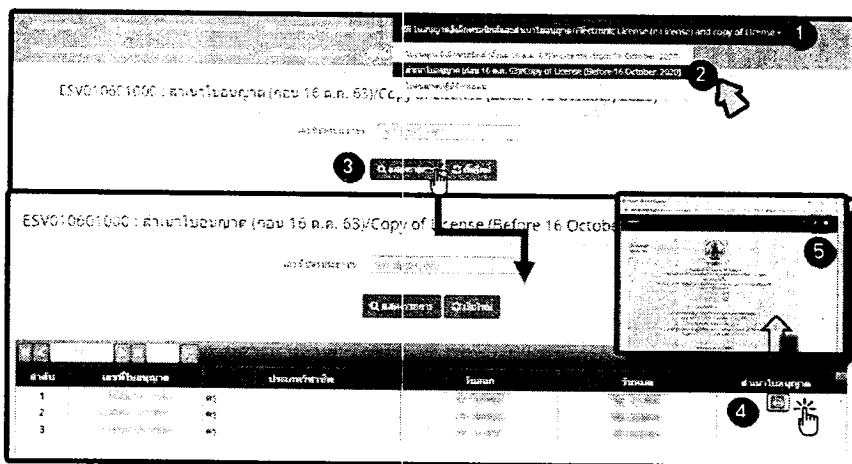

1. คลิกที่เมนูใบอนุญาตอิเล็กทรอนิกส์และสำเนาใบอนุญาต/ Electronic License (e-License) and copy of License
2. คลิกที่ใบอนุญาตอิเล็กทรอนิกส์ (ก่อน 16 ต.ค. 63)/ e-License (Before 16 October 2020)
3. คลิกที่ปุ่ม แสดงรายการ
4. คลิกที่สัญลักษณ์สี่เหลี่ยม เพื่อแสดงใบอนุญาตประกอบวิชาชีพ
5. คลิกที่ปุ่มสัญลักษณ์เครื่องพิมพ์

หมายเหตุ

1. กรณีผู้ขอขึ้นทะเบียนรับใบอนุญาต หรือขอต่ออายุใบอนุญาตที่คณะกรรมการมาตรฐานวิชาชีพ อนุมัติใบอนุญาต ตั้งแต่วันที่ 16 ตุลาคม 2563 เป็นต้นไป หลักสูตรจะออกใบอนุญาตประกอบวิชาชีพรูปแบบ “ใบอนุญาตอิเล็กทรอนิกส์” ตามประกาศคณะกรรมการคุรุสภา เรื่อง กำหนดแบบใบอนุญาตประกอบวิชาชีพทางการศึกษา พ.ศ. 2563
2. กรณีผู้ขอขึ้นทะเบียนรับใบอนุญาต หรือขอต่ออายุใบอนุญาตที่คณะกรรมการมาตรฐานวิชาชีพ อนุมัติใบอนุญาต ก่อนวันที่ 16 ตุลาคม 2563 หลักสูตรจะออกใบอนุญาตประกอบวิชาชีพพร้อมกับบัตรประจำตัวสมาชิกคุรุสภา และสามารถพิมพ์ “สำเนาใบอนุญาต” เพื่อนำไปใช้แสดงเป็นหลักฐานในการประกอบวิชาชีพตามประกาศคณะกรรมการคุรุสภา เรื่อง การใช้สำเนาใบอนุญาตประกอบวิชาชีพทางการศึกษาอิเล็กทรอนิกส์ ลงวันที่ 10 มีนาคม 2563

การพิมพ์ใบอนุญาตฯ หรือสำเนาใบอนุญาตฯ ผ่านระบบ KSP School

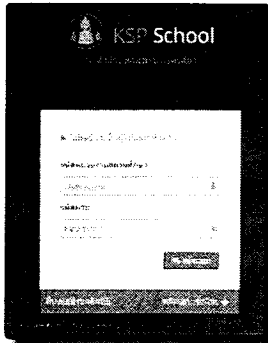

1 * เข้าสู่ระบบ KSP School

2 * เลือกเมนู “ใบอนุญาตอิเล็กทรอนิกส์และสำเนาใบอนุญาต”



3 * คลิก “ใบอนุญาตอิเล็กทรอนิกส์ (ตั้งแต่วันที่ 16 ต.ค. 63)” ดังรูป

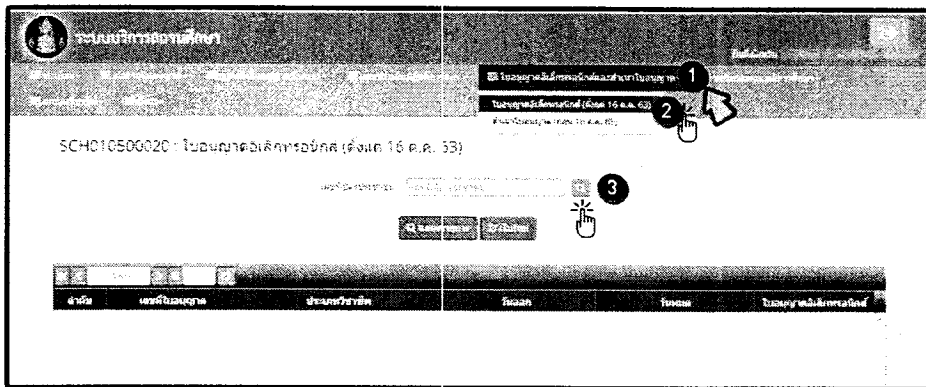

1. คลิกที่เมนูใบอนุญาตอิเล็กทรอนิกส์และสำเนาใบอนุญาต

2. คลิกที่เมนูใบอนุญาตอิเล็กทรอนิกส์ (ตั้งแต่วันที่ 16 ต.ค. 63)

3. คลิกที่ปุ่มเว้นขยายจะปรากฏหน้าจอเพื่อทำการค้นหา

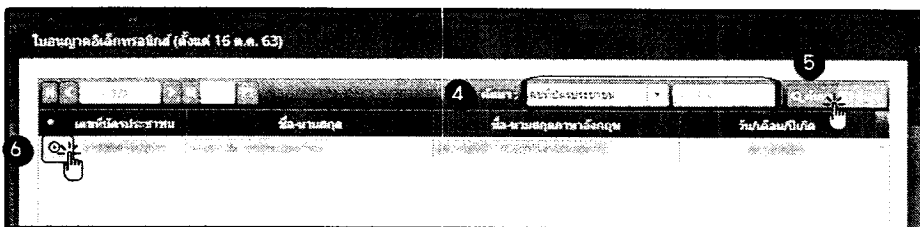

4. คลิกเลือกที่ “เลขที่บัตรประชาชน”

5. กรอกเลขบัตรประชาชน หรือเลขประจำตัว 13 หลัก และคลิกที่ปุ่ม ค้นหา

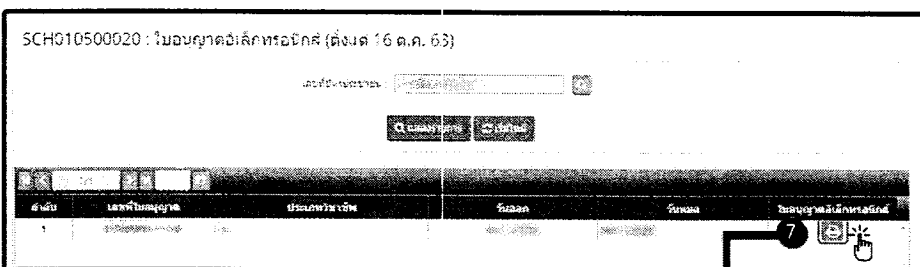

6. เมื่อมีข้อมูลขึ้น ให้คลิกที่ปุ่มวงกลมสีดำ

7. คลิกที่ปุ่มสัญลักษณ์สีเขียว เพื่อแสดงใบอนุญาตฯ

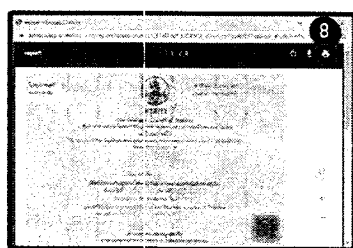

8. คลิกที่ปุ่มสัญลักษณ์เครื่องพิมพ์

หรือ * คลิก “สำเนาใบอนุญาต (ก่อน 16 ต.ค. 63)” ดังรูป

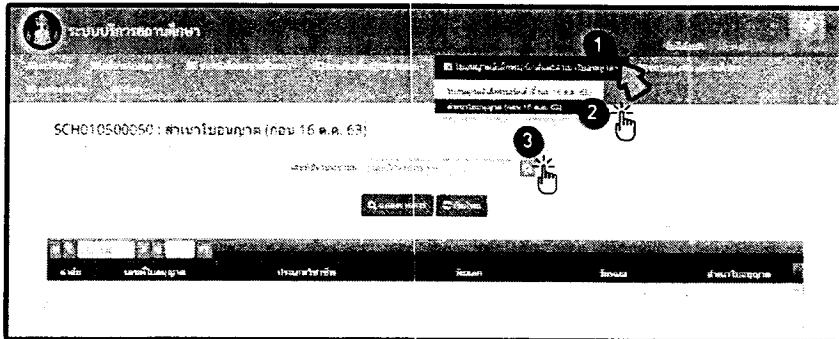

1. คลิกที่เมนูใบอนุญาตอิเล็กทรอนิกส์ และสำเนาใบอนุญาต
2. คลิกที่เมนูสำเนาใบอนุญาต (ก่อน 16 ต.ค. 63)
3. คลิกที่ปุ่มแวนขยาย จะปรากฏหน้าจอ เพื่อทำการค้นหา

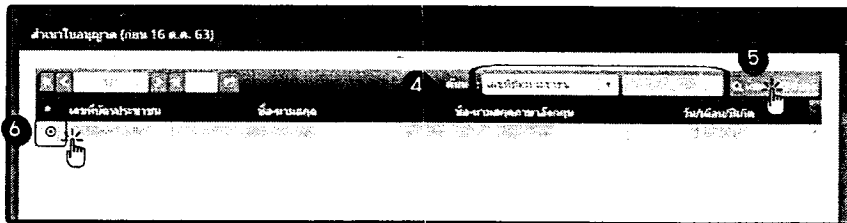

4. คลิกเลือกที่ “เลขที่บัตรประชาชน”
5. กรอกเลขบัตรประชาชน หรือ เลขประจำตัว 13 หลัก และคลิกที่ปุ่ม ค้นหา
6. เมื่อมีข้อมูลขึ้น ให้คลิกที่ปุ่ม วงกลมสีดำ

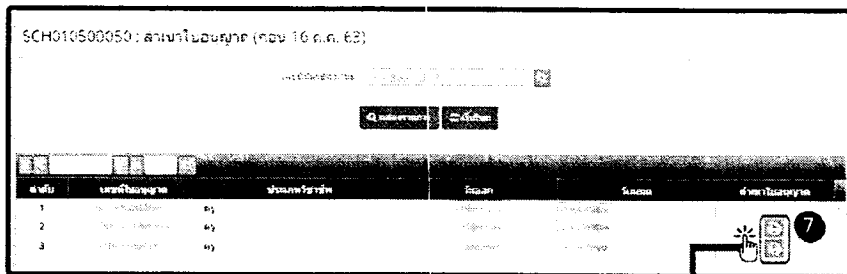

7. คลิกที่ปุ่มสัญลักษณ์สีเขียว เพื่อแสดงใบอนุญาตฯ
8. คลิกที่ปุ่มสัญลักษณ์เครื่องพิมพ์

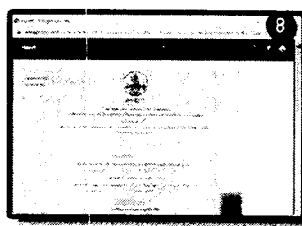

หมายเหตุ

1. กรณีผู้ขอขึ้นทะเบียนรับใบอนุญาต หรือขอต่ออายุใบอนุญาตที่คณะกรรมการมาตรฐานวิชาชีพ อนุมัติใบอนุญาต **ตั้งแต่วันที่ 16 ตุลาคม 2563** เป็นต้นไป ศรศฯ จะออกใบอนุญาตประกอบวิชาชีพรูปแบบ “ใบอนุญาตอิเล็กทรอนิกส์” ตามประกาศคณะกรรมการคุรุสภา เรื่อง กำหนดแบบใบอนุญาตประกอบวิชาชีพทางการศึกษา พ.ศ. 2563
2. กรณีผู้ขอขึ้นทะเบียนรับใบอนุญาต หรือขอต่ออายุใบอนุญาตที่คณะกรรมการมาตรฐานวิชาชีพ อนุมัติใบอนุญาต **ก่อนวันที่ 16 ตุลาคม 2563** ศรศฯ จะออกใบอนุญาตประกอบวิชาชีพพร้อมกับบัตรประจำตัวสมาชิกคุรุสภา และสามารถพิมพ์ “สำเนาใบอนุญาต” เพื่อนำไปใช้แสดงเป็นหลักฐานในการประกอบวิชาชีพตามประกาศคณะกรรมการคุรุสภา เรื่อง การใช้สำเนาใบอนุญาตประกอบวิชาชีพทางการศึกษาอิเล็กทรอนิกส์ ลงวันที่ 10 มีนาคม 2563
3. ในระบบ KSP School สามารถพิมพ์ใบอนุญาตอิเล็กทรอนิกส์ เฉพาะผู้ที่มีข้อมูลในทะเบียนขอสถานศึกษา ในระบบ KSP School แล้วเท่านั้น

การแสดงผลใบอนุญาตอิเล็กทรอนิกส์

ผู้ได้รับใบอนุญาตประกอบวิชาชีพทางการศึกษา สามารถแสดงผลใบอนุญาตด้วยวิธีการทางข้อมูลอิเล็กทรอนิกส์ หรือสำเนาภาพถ่ายใบอนุญาต ซึ่งมีวิธีการแสดง ดังนี้

1

การแสดงผลใบอนุญาตที่ได้จากการสำเนา ในรูปแบบของดิจิทัลสแกน หรือถ่ายภาพตัวจริงลงในโทรศัพท์ โดยจะเป็นภาพขาวดำหรือสี ก็ได้

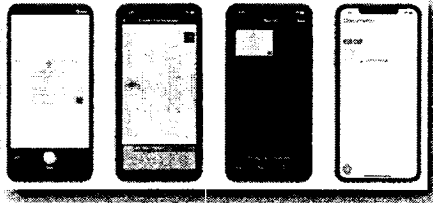

รูปแบบของดิจิทัลสแกน กบผ่านแอปพลิเคชัน

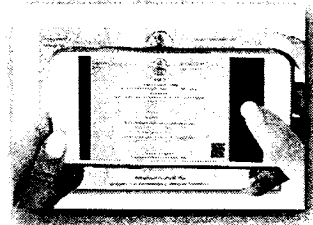

ถ่ายภาพตัวจริงลงในโทรศัพท์ โดยจะเป็นภาพขาวดำหรือสี ก็ได้

2

การแสดงผลใบอนุญาตบนอุปกรณ์อิเล็กทรอนิกส์ ซึ่งเป็นภาพจากการดาวน์โหลด ผ่านระบบ KSP School หรือ KSP Self-Service ในหน้าจอพิมพ์ใบอนุญาต ให้เลือกที่สัญลักษณ์ 

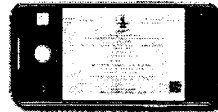
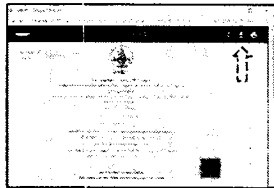

3

การแสดงผลใบอนุญาตซึ่งเป็นการพิมพ์ใบอนุญาตจากเครื่องคอมพิวเตอร์ทั้งเป็นแบบสีและขาวดำ ผ่านระบบ KSP School หรือ KSP Self-Service ในหน้าจอพิมพ์ใบอนุญาต ให้เลือกที่สัญลักษณ์ 

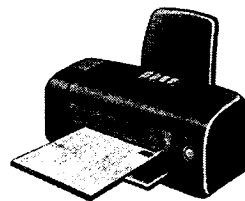
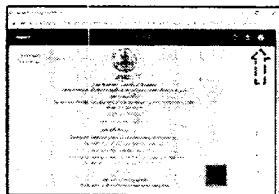

การแสดงผลใบอนุญาตอิเล็กทรอนิกส์ด้วยวิธีการข้างต้น ให้ถือว่าผู้ประกอบวิชาชีพมีใบอนุญาตอยู่กับตัว ทั้งนี้ ใบอนุญาตข้างต้นจะต้องปรากฏข้อมูลใบอนุญาตทั้งด้านหน้าและด้านหลังอย่างครบถ้วน ถูกต้องตามรูปแบบใบอนุญาตที่กำหนด และต้องปรากฏเครื่องหมาย QR code ที่ชัดเจน เพื่อเป็นหลักฐานแสดงตนว่าเป็นผู้มีคุณภาพตามมาตรฐานวิชาชีพและจรรยาบรรณของวิชาชีพ

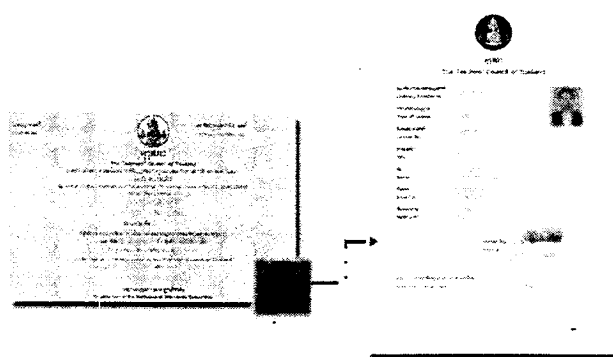

ตัวอย่างใบอนุญาตอิเล็กทรอนิกส์

(ด้านหน้า)

ใบอนุญาตเลขที่ **1**  สมาชิกประจำสภาครู เลขที่ **2**
 License No. **1** Ordinary Member No. **2**

คุรุสภา
 The Teachers' Council of Thailand
 อาศัยอำนาจตามความในพระราชบัญญัติสภาครูและบุคลากรทางการศึกษา พ.ศ. ๒๕๔๖
 ออกใบอนุญาตนี้ให้
 By virtue of the Teachers and Educational Personnel Council Act B.E. 2546 (2003)
 issues this License to

3
 ประเภทวิชาชีพ **4**
 มีสิทธิประกอบวิชาชีพภายใต้บังคับแห่งกฎหมายและข้อบังคับของคุรุสภา
 ตั้งแต่วันที่ **6** ถึงวันที่ **8**
 To practice the profession as **5**
 under the law and regulations of the Teachers' Council of Thailand
 Issued on **7** Valid until **9**

10
 ประธานกรรมการมาตรฐานวิชาชีพ
 Chairperson of the Professional Standards Committee

15 

(ด้านหลัง)

11
 คุรุสภา
 Official

12
 ผู้อำนวยการสำนักทะเบียนและใบอนุญาต
 Director of Bureau of Registration and Licensing

13
 นายทะเบียน
 Registrar

14
 เลขาธิการสภาครู
 Secretary-General
 The Teachers' Council of Thailand

15 

- หมายเลข 1 เลขที่ใบอนุญาต
- หมายเลข 2 เลขที่สมาชิกคุรุสภา
- หมายเลข 3 ชื่อ - สกุล ภาษาไทยและภาษาอังกฤษ
- หมายเลข 4, 5 ประเภทวิชาชีพ ภาษาไทยและภาษาอังกฤษ
- หมายเลข 6, 7 วันที่ออกใบอนุญาต ภาษาไทยและภาษาอังกฤษ
- หมายเลข 8, 9 วันหมดอายุใบอนุญาต ภาษาไทยและภาษาอังกฤษ
- หมายเลข 10 ลายมือชื่อประธานกรรมการมาตรฐานวิชาชีพ
- หมายเลข 11, 12 ลายมือชื่อ และชื่อ-สกุล เจ้าหน้าที่
 (ผู้อำนวยการสำนักทะเบียนและใบอนุญาตประกอบวิชาชีพ)
- หมายเลข 13, 14 ลายมือชื่อ และชื่อ-สกุล นายทะเบียน (เลขาธิการคุรุสภา)
- หมายเลข 15 QR Code ด้านหน้าและด้านหลังใบอนุญาต เพื่อตรวจสอบและ
 ยืนยันว่าบุคคลในใบอนุญาต เป็นผู้ที่ได้รับทะเบียนรับใบอนุญาตอย่างถูกต้อง